



A MARCA DA TECNOLOGIA

# Lavadora de Louças com Abertura Frontal **MFI 700**



Fabricado pela empresa NTI Equipamentos

## **Lavadora de Louças Frontal MFI 700;**

Maquina de lavar louças industrial, desenvolvida para ser um equipamento confiável, de fácil manuseio e de baixa manutenção. Equipamento compacto, de simples instalação que permite agilizar o processo de higienização.

### **Especificações Técnicas:**

**Material de fabricação:** Aço Inox 304.

**Braços de Enxágue e Lavagem:** Fabricados em aço inox 304 com bicos anti-entupimento

**Capacidade de Lavagem:** 18 pratos/ciclo – 1080 pratos/hora;  
49 copos/ciclo e 20940 copos/hora

**Temperatura de Lavagem:** 50°C pré-fixado em termostato.

**Temperatura de Enxágue:** 80°C pré-fixado em termostato.

**Termostato de proteção:** fixo 90°C.

**Consumo:** 2,8 Litros por ciclo.

**Ciclo:** 48 segundos de Lavagem + 12 segundos de Enxágue.

**Volume do Tanque de Lavagem:** 21 litros.

**Volume do Boiler de Enxágue:** 7 litros.

**Aquecimento:** 7,5 kW ou 9kW.

**Sistema de comando:** Painel Eletromecânico.

**Acessório incluso:** Suporte para máquina – 400mm com sapata

**Segurança:** Fim de curso para proteção de Porta Aberta. Dispositivos sensores alimentados com 24VAC para proteção do usuário.

**Capacidade de abertura de Lavagem:** 500mm de largura x 415mm de altura

**Início de Ciclo:** Através de acionamento de botão ou no fechamento da porta.

| <b>Características:</b>        |        |
|--------------------------------|--------|
| <b>Altura:</b>                 | 1055mm |
| <b>Altura com Suporte:</b>     | 1460mm |
| <b>Profundidade:</b>           | 650mm  |
| <b>Largura:</b>                | 605mm  |
| <b>Resistencia de Enxague:</b> | 9KW    |
| <b>Bomba de Lavagem</b>        | 3/4CV  |
| <b>Bomba de Enxague:</b>       | 1/4CV  |
| <b>Peso:</b>                   | 90kg   |

| <b>Máquina embalada:</b>   |        |
|----------------------------|--------|
| <b>Altura com Suporte:</b> | 1560mm |
| <b>Profundidade:</b>       | 750mm  |
| <b>Largura:</b>            | 705mm  |
| <b>Peso:</b>               | 110kg  |

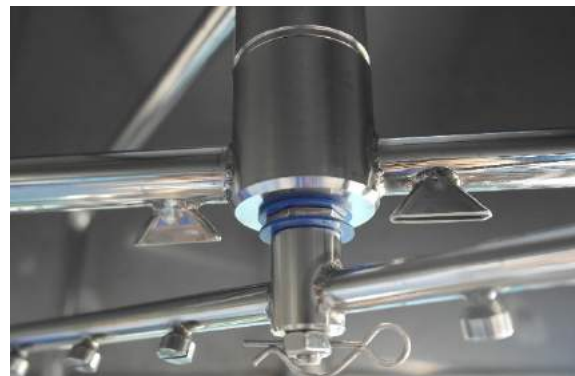
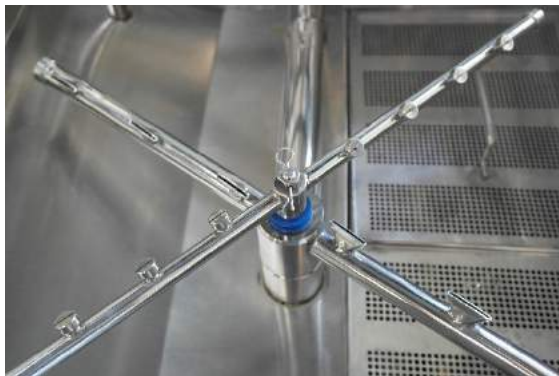

Detalhes dos braços de lavagem, fabricados em Aço Inox 304.

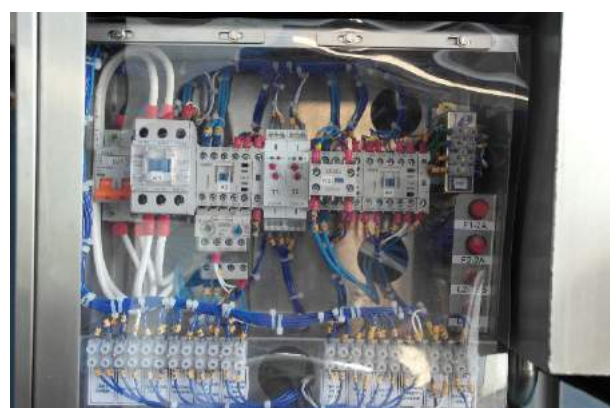

Detalhes do Painel Elétrico e de Comando.